



## Runder Tisch – Beirat UPW Ohkamp am 10.11.2022

1. Zugangssituation Asyl- und Schutzsuchender in Hamburg
2. Sozialraum rund um die UPW Ohkamp
3. Planungsentwurf einer örU-Erweiterung am Standort UPW Ohkamp

	Anzahl	Stand	Quelle
Ausreisen aus der Ukraine bislang	13,7 Mio.	04.10.2022	UNHCR
Einreisen in die Ukraine	6,5 Mio.	04.10.2022	UNHCR
<b>Registrierungen in Deutschland</b>	<b>1.00 Mio.</b>	04.10.2022	UNHCR

<b>Gesamtregistrierungen in Hamburg</b>	<b>37.156</b>	07.10.2022	Amt M
davon verteilt in andere Bundesländer	3.782	07.10.2022	Amt M
Verbleib in Hamburg	33.374	07.10.2022	Amt M
Registrierungen für privaten Wohnraum in Hamburg	16.305	07.10.2022	Amt M
<b>Verlegungen in öffentlichen-rechtlichen Unterkünften in Hamburg</b>	<b>14.852</b>	07.10.2022	F&W
davon aus privaten Wohnraum	1.886	07.10.2022	F&W

Hamburg ging zum Anfang der Krise von rd. 50% Unterbringungsbedarf der in Hamburg verbliebenen Personen aus. Der Unterbringungsbedarf ist kontinuierlich angestiegen und liegt aktuell bei 71%.

# Zugangsentwicklung von Asyl- und Schutzsuchenden (GESAMT) in Hamburg

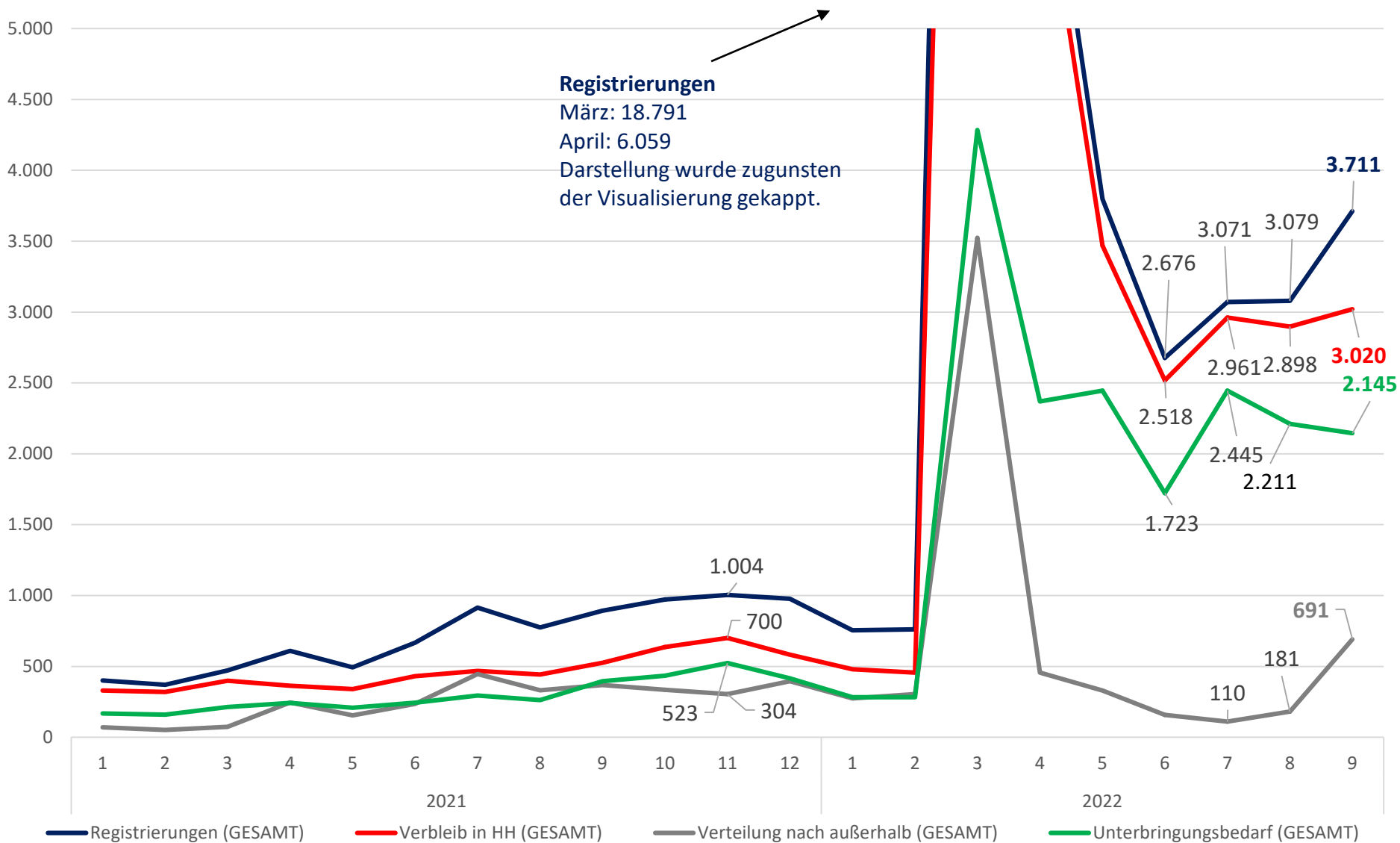

Quellen: Amt M, Zugangsstatistik / Darstellung: SFA / Stand: 30.09.2022

# Registrierungen von Asyl- und Schutzsuchenden inkl. UKR

Vgl. Flüchtlingskrise 2015/2016 und Frühjahr/Sommer 2022

**Im September 2022 wurde der Jahreshöchstwert aus 2015 überschritten!**

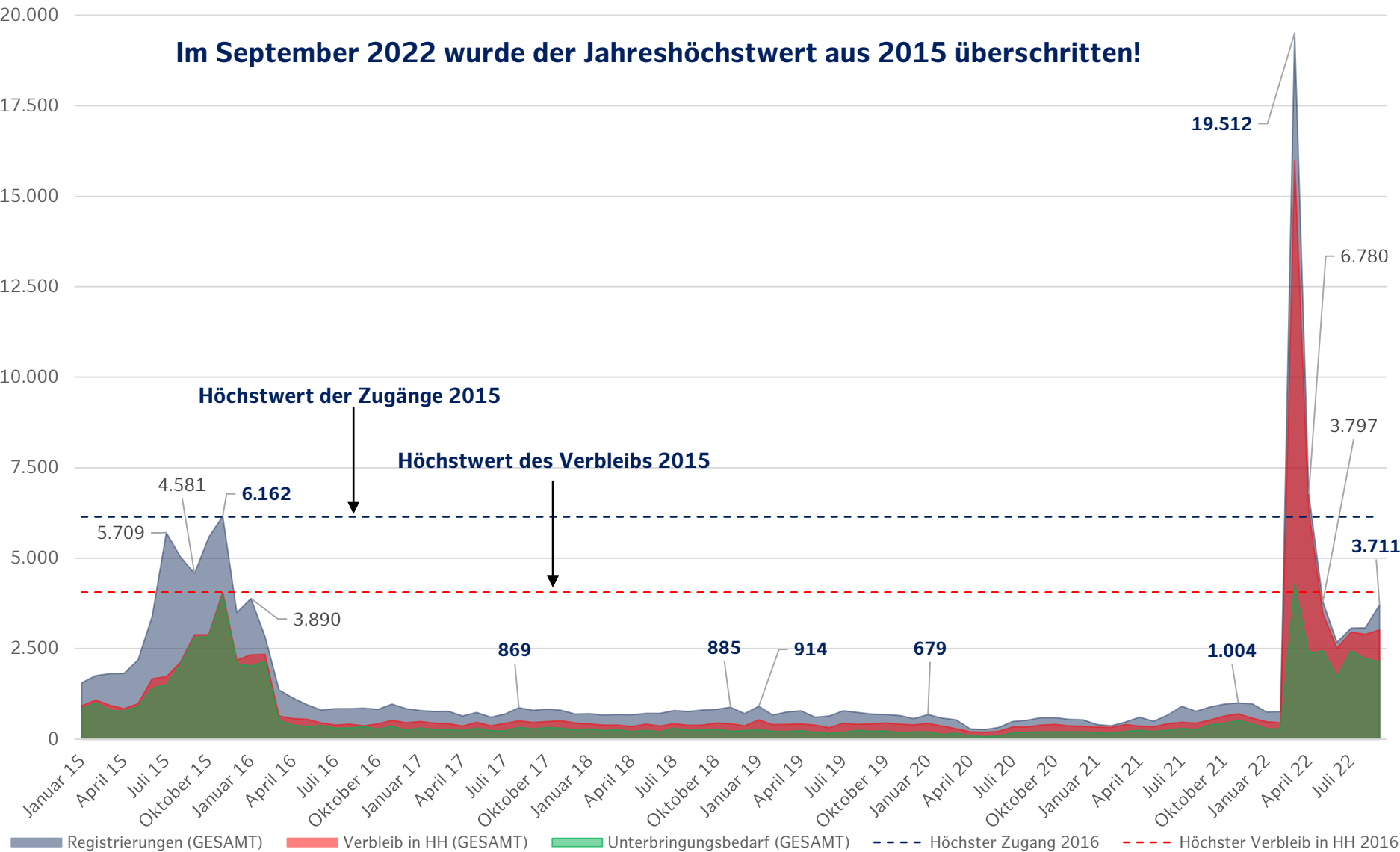

Quellen: Amt M, Zugangsstatistik / Darstellung: SFA / Stand: 30.09.2022

# Zugangsentwicklung Schutzsuchender UKR in Hamburg

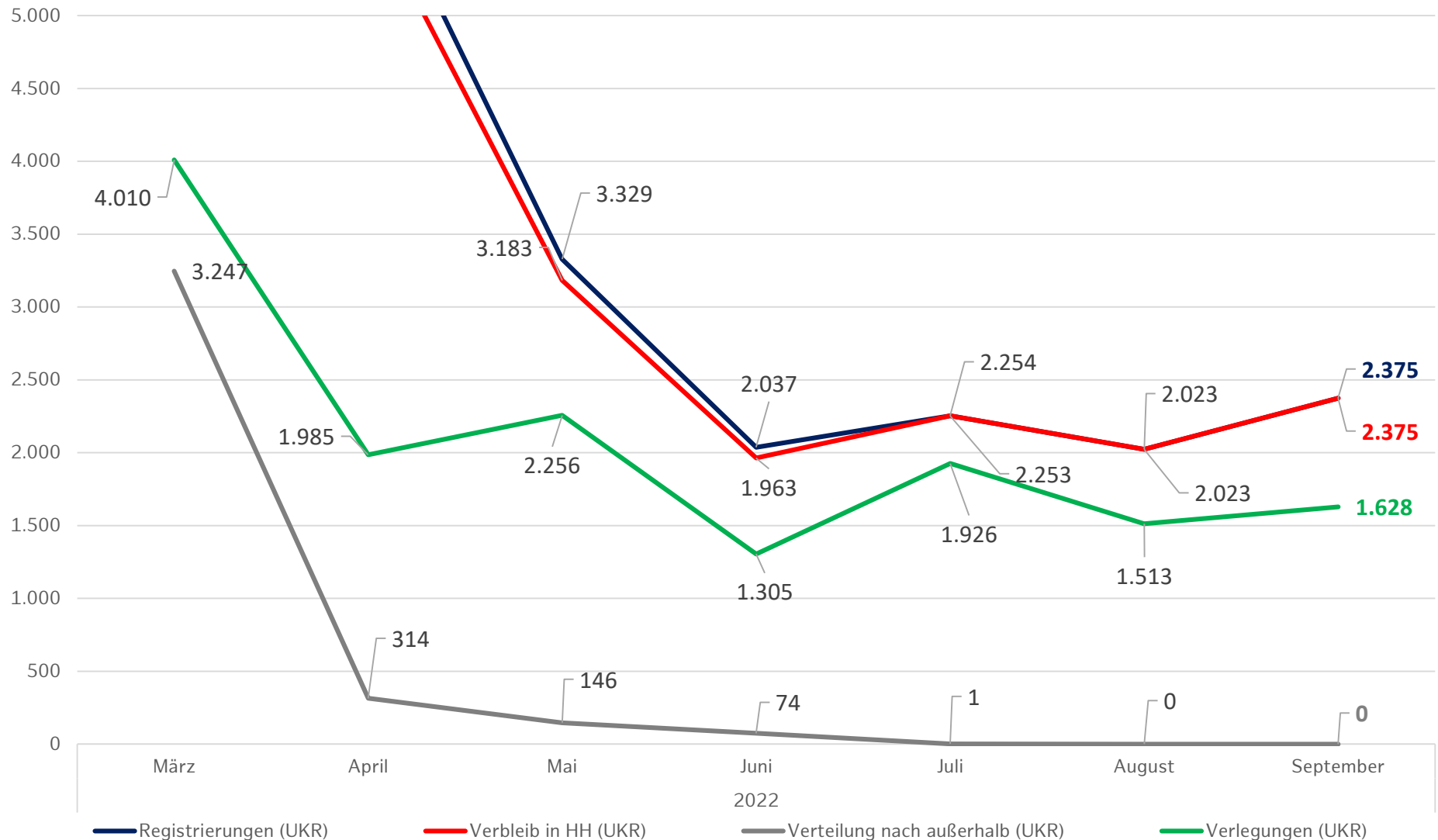

Quellen: Amt M / Darstellung: SFA / Stand: 30.09.2022

# Zugangsentwicklung Asyl- und Schutzsuchender in HH (ohne Ukraine)

## Herkunftsländer der Verbliebenen September 2022 :

1. Afghanistan	37,4%
2. Syrien	13,0%
3. Iran	8,1%
4. Nordmazedonien	7,4%
5. Türkei	7,4%

Im Gesamtjahr 2021 lag die Quote des Unterbringungsbedarfes im Vergleich zum Verbleib bei **64,4%**.  
Von Januar bis September 2022 bei **70,9%**

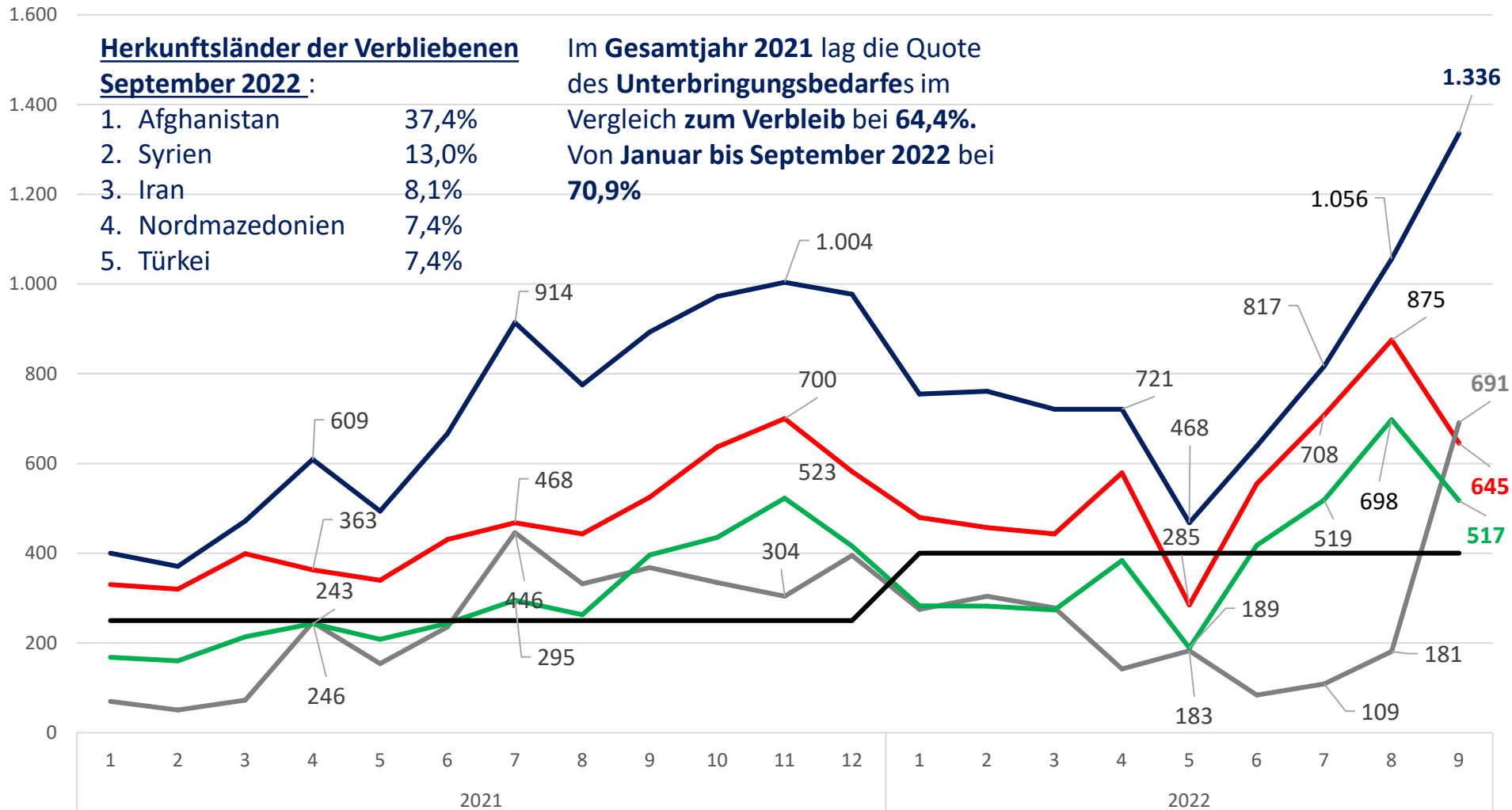

■ Registrierungen (Sonstige)  
 ■ Verbleib in HH (Sonstige)  
 ■ Verteilung nach außerhalb (Sonstige)  
 ■ Unterbringungsbedarf (Sonstige)  
 ■ Prognose

Quellen: Zugangsstatistik / Darstellung: SFA / Stand: 30.09.2022

## Kapazitäten Regelsystem + Interim + Notstandorte

	Kapazität	Belegung
Summe EA, örU, Interimsstandorte	43.750	39.574
Summe Notstandorte	2.254	1.874

Summe (ohne AnkZ und Überlauf AnkZ)	46.004	41.548
-------------------------------------	--------	--------

	Auslastung	Auslastung in %
Auslastung in Bezug auf das Gesamtsystem	45.650	99%
Auslastung in Bezug auf das Regelsystem		139%

**Die hohe Auslastung macht deutlich, dass dringend neue Kapazitäten benötigt werden!**  
**➔ D.h . zunächst schnell verfügbare Standorte.**

**Längerfristige Standorte werden parallel entwickelt und hergerichtet.**

- **U-Bahn-Haltestelle Fuhlsbüttel-Nord:** 1 min Fußweg, zusätzlich Busse
- **Einzelhandel** in Langenhorn und Fuhlsbüttel in **großer Zahl mit breitem Angebot**
- Die Schule Ohkamp (**Grundschule**): ca. 5- 10 Gehminuten
- **Weitere Grundschulen** befinden sich in Langenhorn, etwas weiter als 15 Gehminuten
- **Gymnasium Alstertal:** eine U-Bahn-Haltestelle entfernt
- **11 Kindertagesstätten:** innerhalb 15 min Fußweg
- **Offene Kinder- und Jugendarbeit:** Angebote in der Flughafenstrasse, ca. 5 Gehminuten entfernt
- Angebote der **Frühen Hilfen:** ca. 5 Gehminuten entfernt
- **Allgemeine Soziale Dienst (ASD)** und die **Jugendberufsagentur:** fußläufig erreichbar
- Mehrere **Sporthallen** im Umfeld mit Vereinssport stattfinden
- **Vereinshaus** der IG Lentersweg: 3 Gehminuten entfernt, dort finden auch Angebote statt
- **Ärztliche Versorgung:** entspricht dem Hamburger Durchschnitt, einige Arztpraxen am Langenhorner Markt
- **Einflugschneise** des Hamburger Flughafens nördlich (überwiegend Anflüge, weniger Starts)
- ➔ Insgesamt ist der Standort gut angebunden.
- ➔ Allerdings befinden sich bereits mehrere Unterkünfte in der Nähe, so dass die tatsächliche Verfügbarkeit von Plätzen in Kita, Schule rechtzeitig zu klären ist.



## SOZIALES

Jugendberufsagentur Hamburg Nord  
Sprach- und Kulturcafé (SAE-M)  
Palstek  
ASD Langenhorn-Nord  
Interessengemeinschaft um den Lentersweg  
SpielTiger e.V.  
KiTa Kraemerstieg  
Kath. KiTa Montessori Kita Heilige Familie  
Ev. KiGa Eirene  
KiTa Tannenweg  
KiTa Schritt für Schritt  
KiTa Lütte Sternenkicker  
Ev. KiGa St. Lukas  
KiTa Erdkampsweg  
KiTa Flugbegleiter  
KiGa MaNi Kids  
KiTa Flughafenstraße

## SCHULEN

Schule Ohkamp  
Gymnasium Alstertal



## VERKEHR, HALTESTELLEN

U Fuhlsbüttel Nord  
Lademannbogen (Süd)  
Wischhöfen  
U Langenhorn Markt (Tangstedter Landstraße)  
U Langenhorn Markt (Krohnstieg)  
Langenhorn Markt  
Fehrsweg  
U Fuhlsbüttel  
Fuhlsbüttel Nord  
Ohkamp  
Lentersweg  
Preetzer Straße  
Flughafenstraße

## SPORTANLAGEN

Sporthalle Hermann-Ruge-Weg 23 EFH  
(Hummelsbütteler SV/VfW Oberalster)  
Schule Flughafenstr. 89 EFH (aufgegebenen  
Schulstandort)  
Tennisanlage Beim Schäferhof 29 (TC Langenhorn)  
Sportanlage Langenhorner Chaussee 118a  
(Siemershöh/SCALA)  
Sporthalle Langenhorner Chaussee 140 EFH  
(Boule/Hamburger Rugby-Club)  
Sportanlage Höpen (Schäferhof-Nord)  
Schule Erdkampsweg 89 EFH UG (GYM Alstertal)  
Sportanlage Schlehdornweg (Hermann-Löns-Platz)  
Schule Ohkampring 13 EFH neu (G)  
Sportanlage Hummelsbütteler Kirchenweg 68  
Schule Erdkampsweg 89 EFH (GYM Alstertal)  
Schule Ohkampring 13 EFH alt (G)  
Schule Ohkampring 13 KF(G)

## SPIELPLÄTZE

Flughafenstraße - Lademannbogen  
Immenredder  
Bergkoppelweg  
Hummelsbütteler Kirchenweg  
Willersweg  
Kielstück  
Erdkampsweg  
Preetzer Straße  
Hummelsbütteler Kirchenweg - Ohkampring

# Planungsentwurf örU Ohkamp Containermodule – Stand 29.08.2022



- 8 Gebäude zweigeschossig, EG und OG identisch
- 1 Gemeinschaftsküche pro Geschoss
- Je 1 Bad m/w pro Geschoss
- 14 Betten pro Geschoss
- 28 Betten pro Gebäude
- 8 x 28 Betten = 224 Betten insgesamt => Sofern vorhandene Gemeinschaftsräume am Standort mitgenutzt werden können
- Wenn zusätzliche Gemeinschaftsräume erforderlich sind, sollte ein Gebäude als Gemeinschaftshaus genutzt werden => die Zahl der Betten beträgt dann 196



### Erste Bauzeitenplanung

- Beginn Oktober 2022: Angebote, Kampfmittelfreiheit, Beauftragung
- Oktober bis Anfang November 2022: Bodengutachten und Vermessung
- Oktober bis Anfang Dezember 2022: Planung
- Mitte Oktober 2022 bis Ende Januar 2023: Arbeitsvorbereitungen, Anlieferungen
- Anfang November 2022 bis Ende März 2023: Ausführung (Boden, Ver-/Entsorgung, Errichtung)
- April 2023: Fertigstellung, Abnahme, Übergabe

